

начальная школа

Цифровой ликбез



Ситуация 1

Девочка приходит в школу,
а с ней не разговаривают
одноклассники.

От её имени в социальной
сети были отправлены
обидные сообщения
одноклассникам.

Ситуация 2

Вы пытаетесь зайти
в мессенджер, но не можете.

Появляется уведомление,
что пароль неверный.



Сегодня поговорим
о такой важной теме

Способы защиты профиля в сети Интернет









Кибер- мошенничество



это способы
обмана людей
через интернет
и получение
от них чего-то
ценного.

Что могут украсть

-  логин и пароль от почты
-  данные карточки
-  данные профиля социальных сетей
-  код из SMS
-  ПИН-код
-  деньги

Фишинг

вид **обмана**
в интернете,
цель которого —
получить логин
и пароль
пользователя.

- ✓ detimir.ru
- ✗ detiiiiimir.ru

detimir.ru

поиск

акции

малышам

игрушки

одежда

Счастливое
детство твоего
ребенка!

detiiiiimir.ru

доп.
-7%
и трусики Pampers

с 12 по 14 марта

А что делать, чтобы не украли пароль?

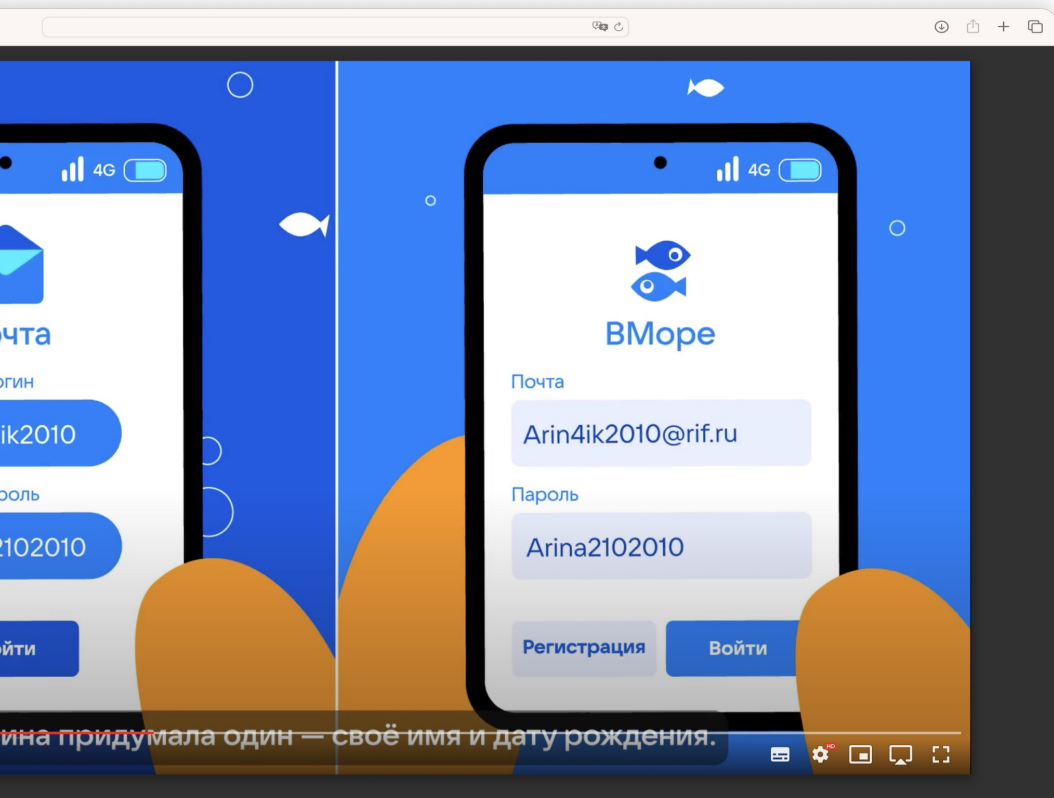

1. Что случилось в видеоролике?

2. Что Арина сделала неправильно?

3. Что сделал главный герой, чтобы исправить ситуацию?

Что случилось?

одинаковый пароль

Один из способов кибермошенничества — это подбор паролей.





Самые распространённые пароли — 1234567, имя, qwerty123.

Топ самых распространённых паролей в России

password	12345678	наташа
123456	123456789	марина
11111	12345	максим
1q2w3e	qwerty123	крестина
qwerty	123123	андрей
йцукен	пароль	люблю
любовь	привет	

*По данным NordPass, 2022

Безопасный вход — беспарольный вход

-  по лицу
-  по SMS
-  по QR-коду
-  по push-уведомлению
-  по отпечатку пальца

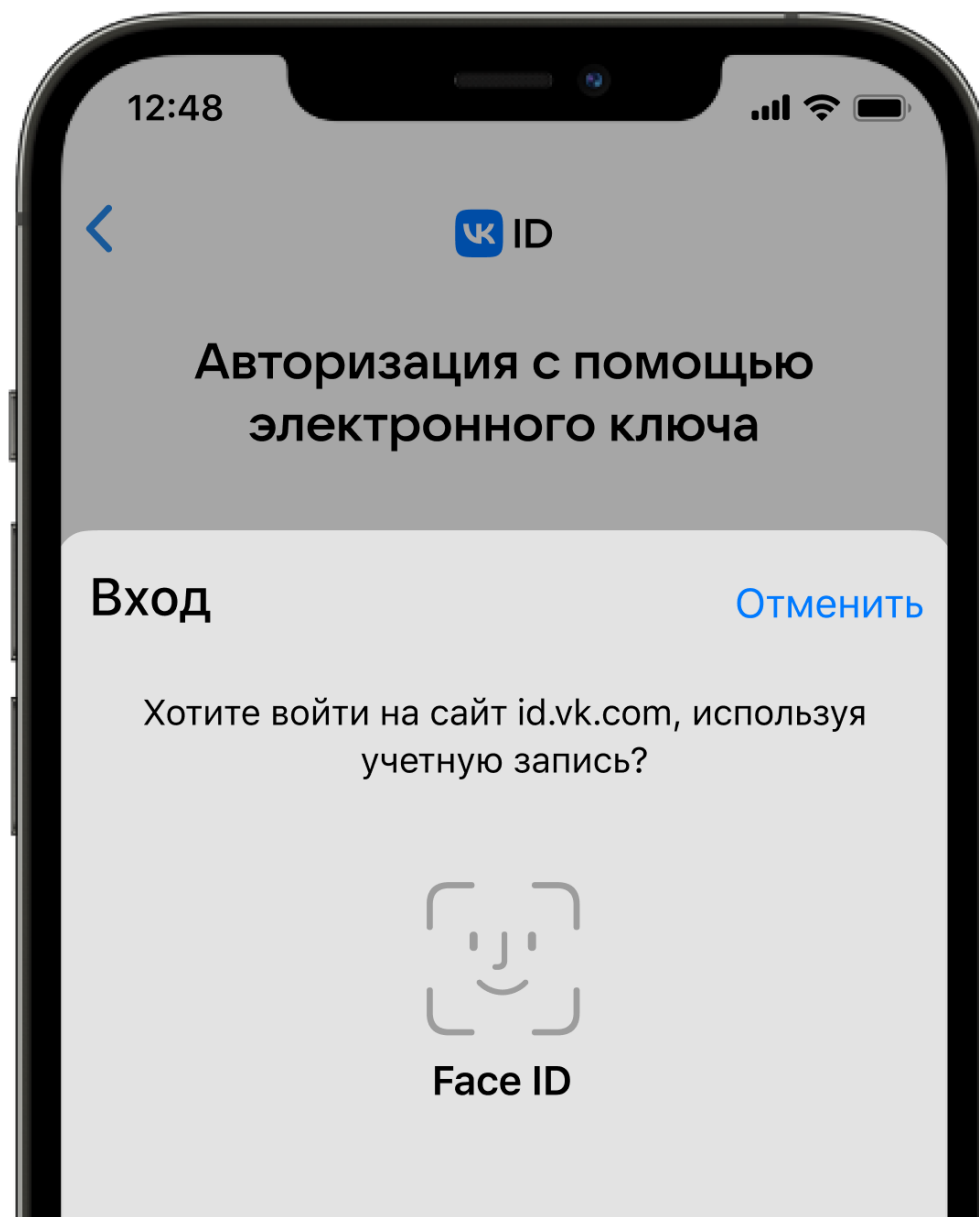

Как настроить беспарольный вход



Если нет, то включите
двухфакторную аутентификацию

Ситуация 1

Краб Жанна заходит в почту и вводит пароль 1992.

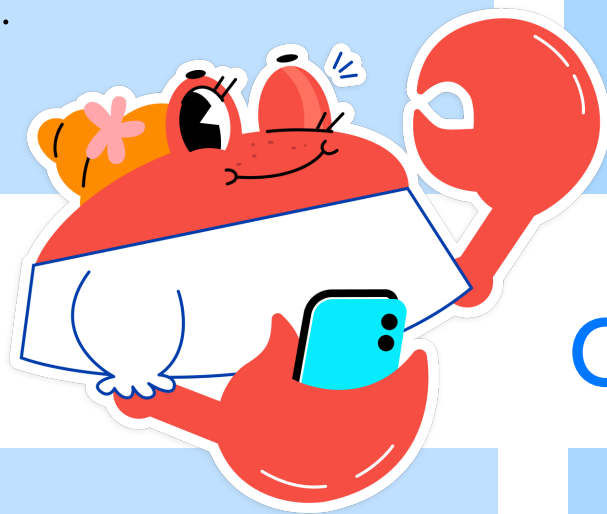

Ситуация 2

Арина входит в социальную сеть с помощью SMS с кодом, пришедшим на телефон.

Ситуация 3

Бабушка выбирает на телефоне соцсеть «Подружки» и входит с помощью своего изображения.

Ситуация 4

Антону Корюшкину приходит push-уведомление из соцсети «В море» и он входит в свой профиль.

Что делать, если
нет беспарольного
входа?

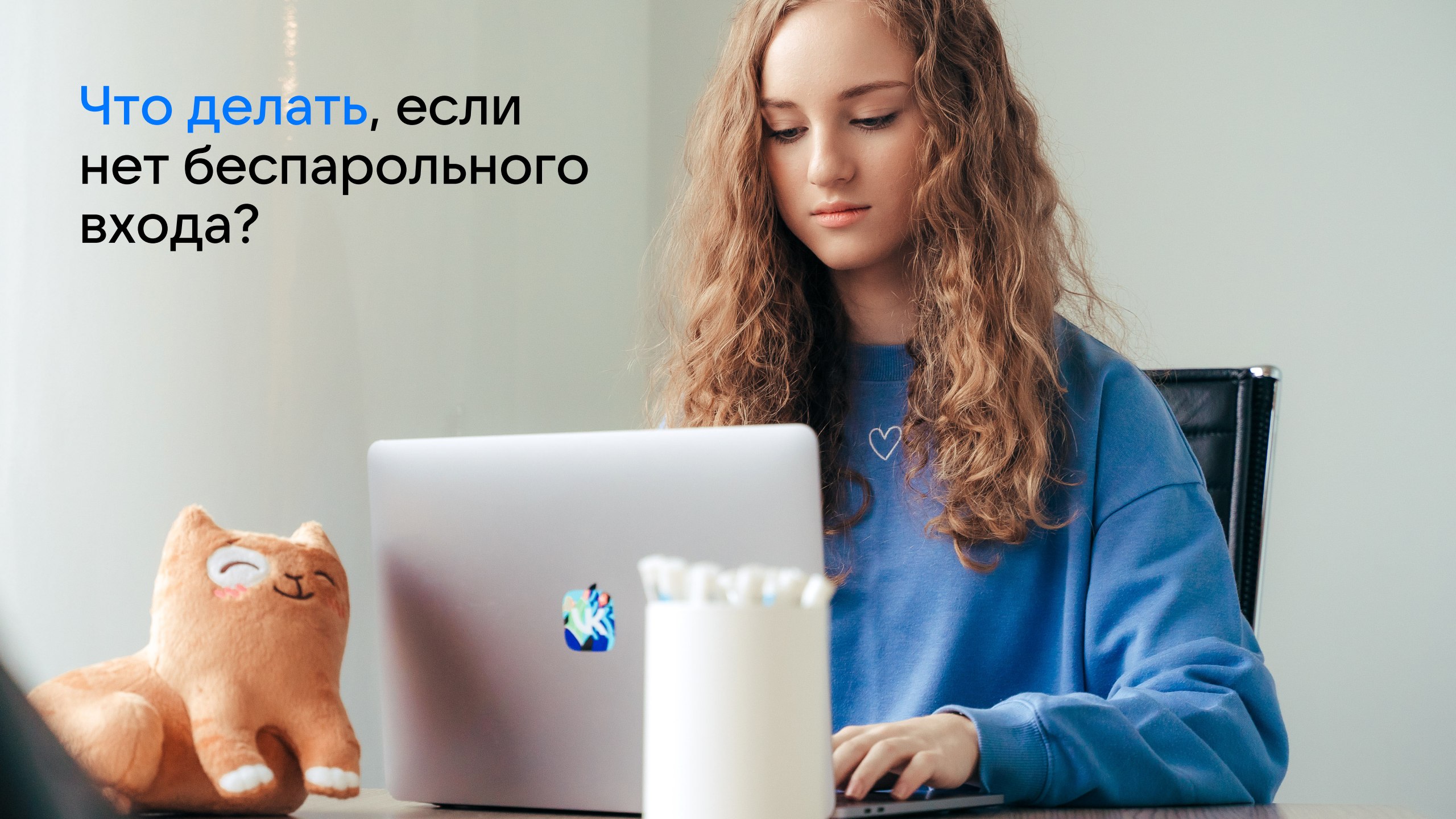

А какой должен быть пароль?

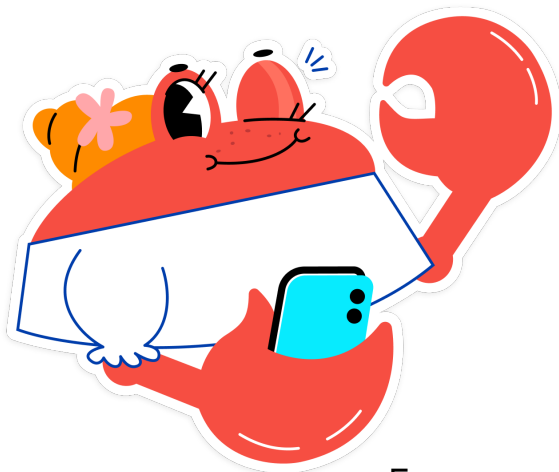

Кол-во символов	Только числа	Буквы в нижнем регистре	Буквы в нижнем и верхнем регистре	Числа и буквы в нижнем и верхнем регистре	Числа и буквы в нижнем и верхнем регистре, символы
6	МГНОВЕННО	МГНОВЕННО	МГНОВЕННО	МГНОВЕННО	МГНОВЕННО
7	МГНОВЕННО	МГНОВЕННО	2 сек.	7 сек.	31 сек.
8	МГНОВЕННО	МГНОВЕННО	2 мин.	7 мин.	39 мин.
9	МГНОВЕННО	10 сек.	1 час	7 часов	2 дня
10	МГНОВЕННО	4 мин.	3 дня	3 недели	5 месяцев
11	МГНОВЕННО	2 часа	5 мес.	3 года	34 года
12	2 сек.	2 дня	24 года	200 лет	3 тыс. лет

Ситуация

Бабушка хвасталась внучке, что у неё длинный пароль. Через день её профиль взломали.

Почему так произошло?



Пароль: день рождения и имя любимой внучки

12февралянаташа



Придумайте пароль, который быстро не взломать

Что должно быть в пароле

буквы прописные A B C D E F G H I J K L M N O P Q R S T U и т. д.

буквы строчные a b c d e f g h i j k l m n o p q r s t u и т. д.

цифры 0 1 2 3 4 5 6 7 8 9

специальные символы ! " # \$ % & ' () * + , - . / : ; < = > ? @ [\] ^ _ ` { | } ~

Не менее 12 символов

Найди отличия

1/2

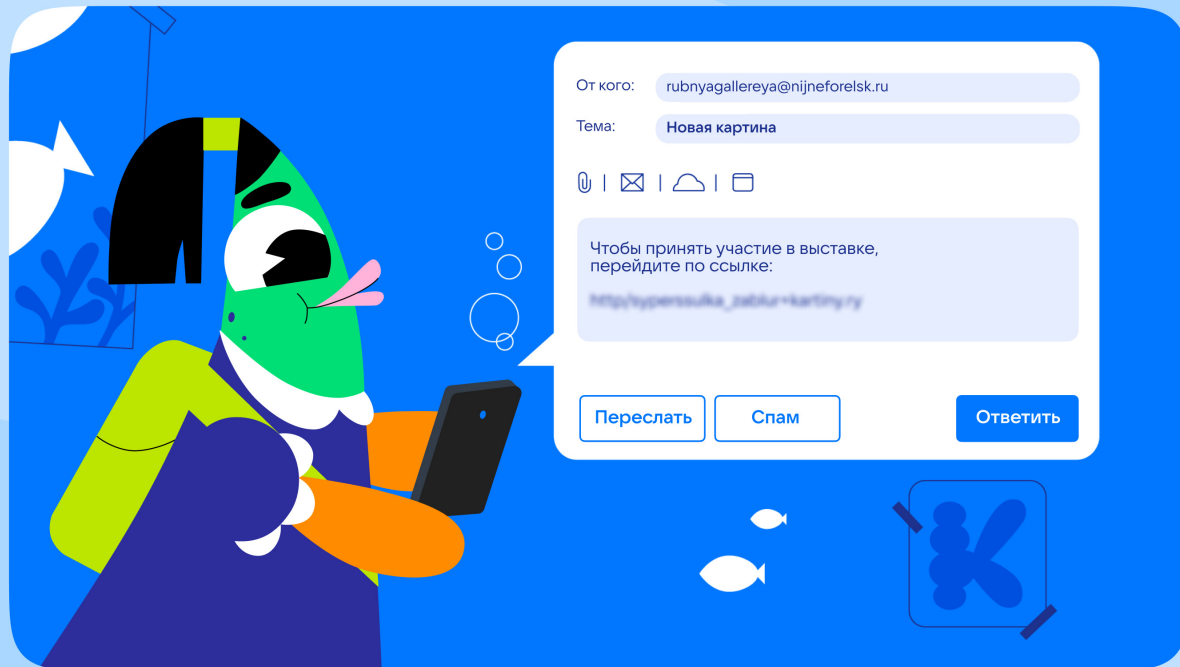

2/2

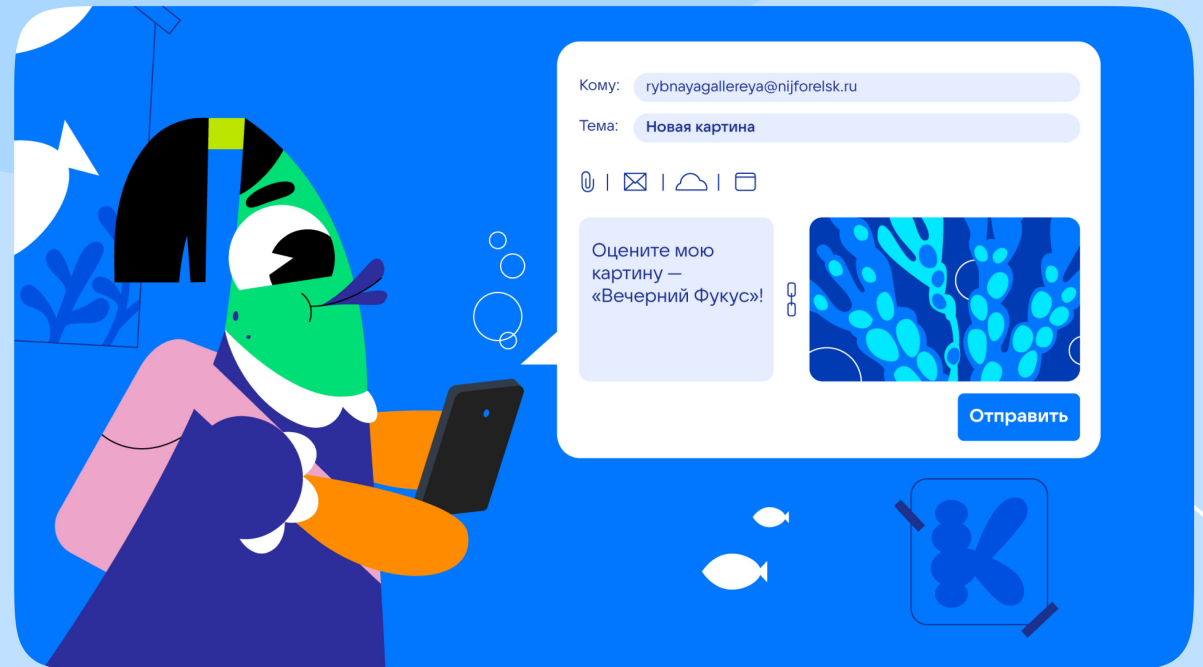

Найди отличия

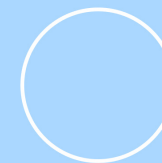

1/2

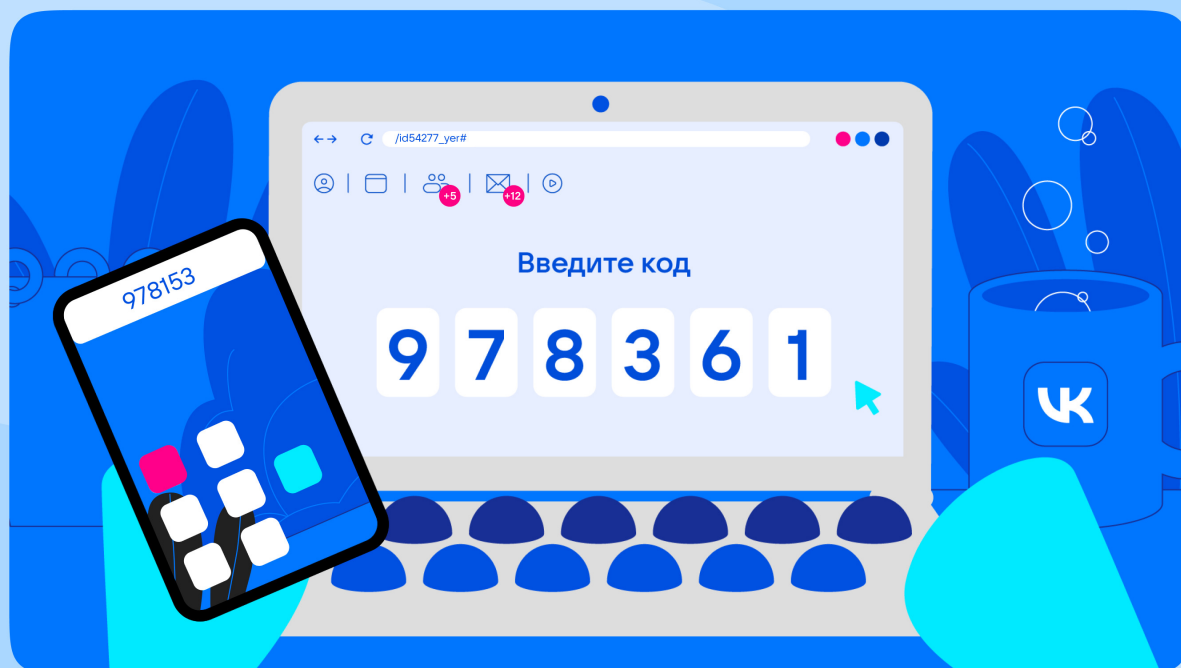

2/2

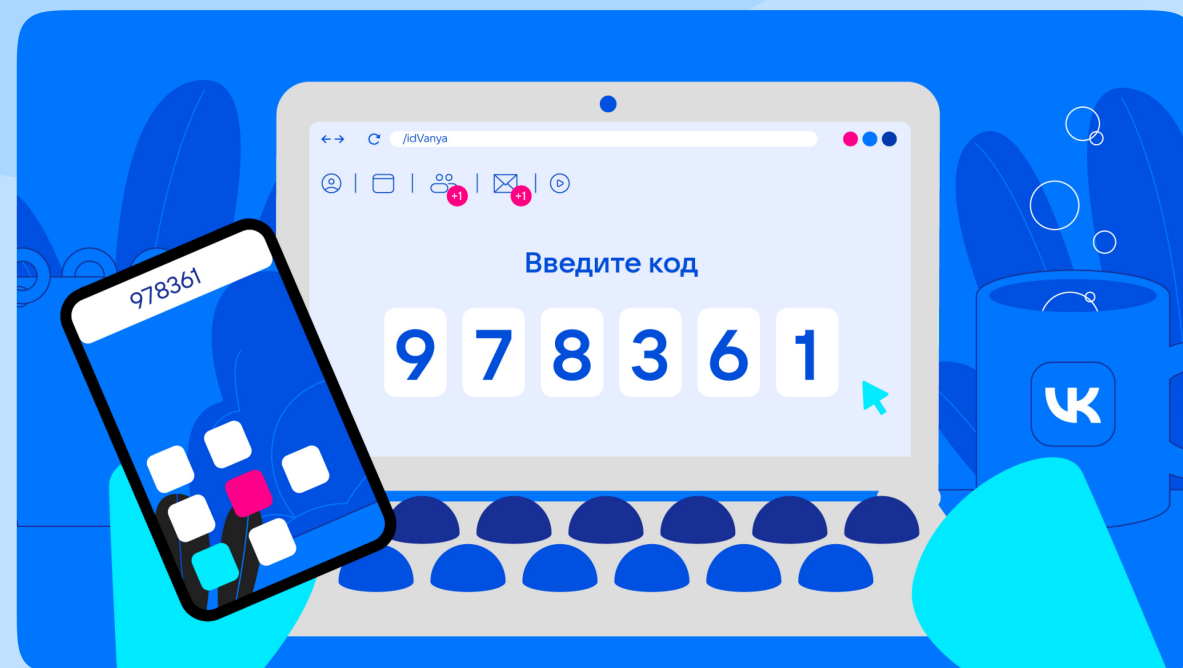

Найди отличия



1/2

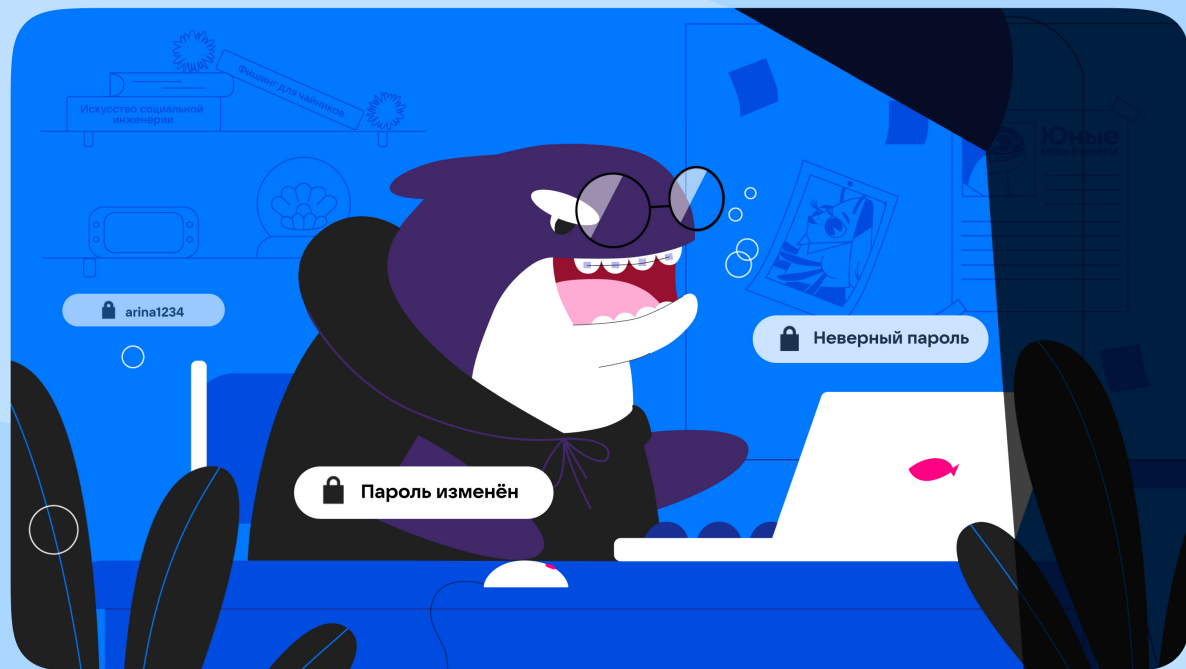

2/2

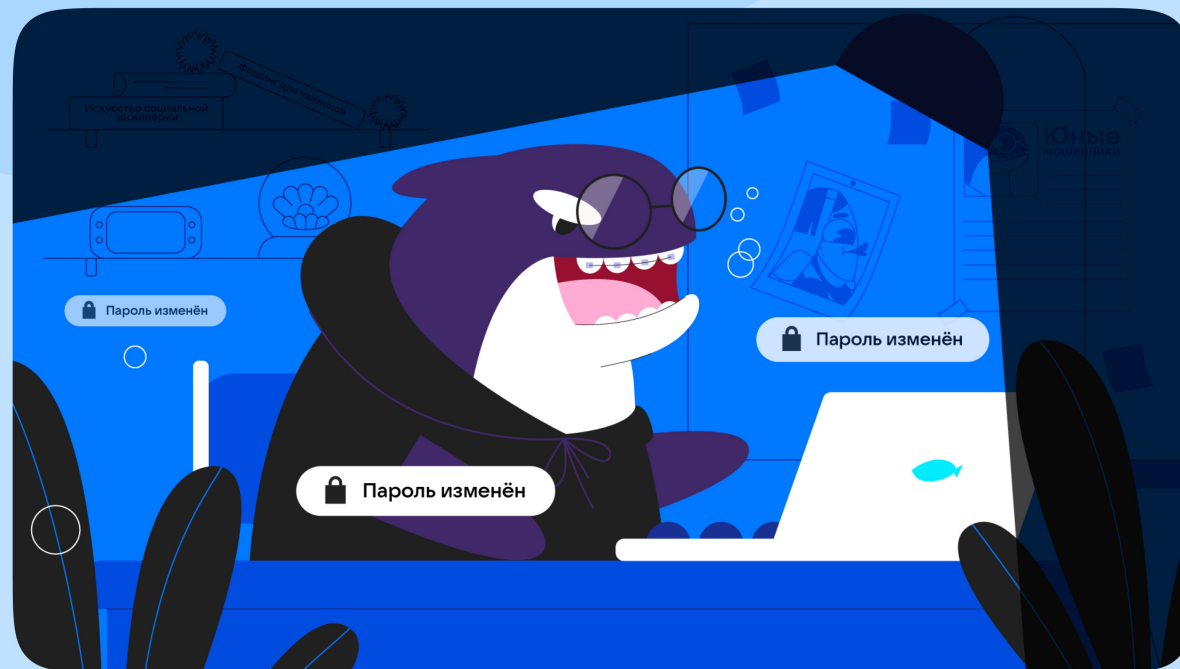

Проверь себя!



Выбери способы беспарольного входа.

- По отпечатку пальца
- По паролю 12345
- По SMS
- По лицу
- Выбрать социальную сеть
- Push-уведомление

Каким должен быть надёжный пароль?

Выбери все подходящие варианты ответов.

- Только цифры
- Моя дата рождения
- Не менее 9 символов
- Заглавные буквы
- Прописные буквы
- Специальные символы
- Цифры

Проверь себя!



Что могут украсть кибермошенники? Выбери все подходящие варианты ответов.

- Ключи от квартиры
- Логин и пароль от почты
- Данные карточки
- Данные профиля социальных сетей
- Код из SMS
- ПИН-код
- Деньги с карты
- Домашнее животное

Что такое кибермошенничество?

- Это различные способы мошеннических действий, осуществляемых в сети Интернет
- Это когда используешь безопасные способы защиты от мошенников
- Это способы обмана людей через интернет и получение от них чего-то ценного

Что мы узнали сегодня на уроке?



1. Кибермошенничество.
2. Фишинг.
3. Метод подбора пароля.
4. Каким должен быть пароль.
5. Способы беспарольного входа.
 - по лицу или отпечатку пальца;
 - QR-коду;
 - SMS;
 - push-уведомлению.

До новых встреч
в следующем сезоне
проекта!



×



ЦИФРОВОЙ
ЛИКБЕЗ

×

ЦИФРОВАЯ
ЭКОНОМИКА
D-ECONOMY.RU